

2 PCS Élévation Nord
Ech : 1 : 200

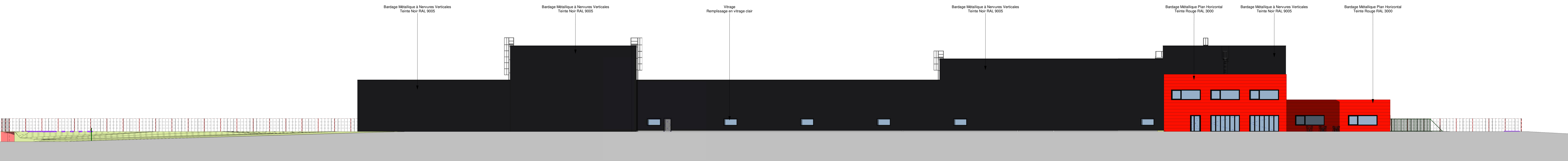

5 PCS Élévation partielle Est
Ech : 1 : 200

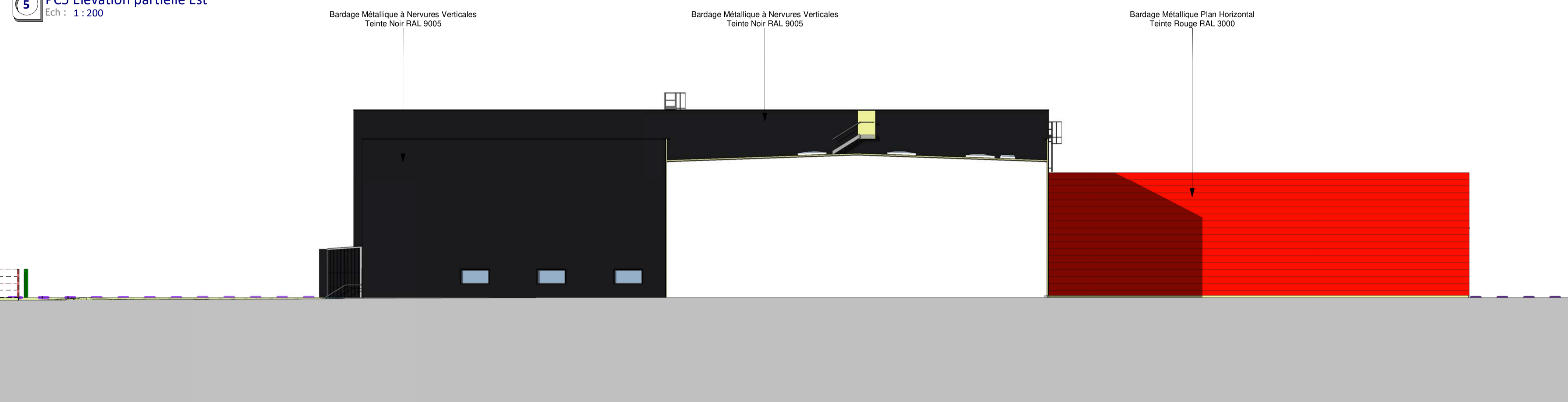

6 PCS Élévation partielle Ouest
Ech : 1 : 200

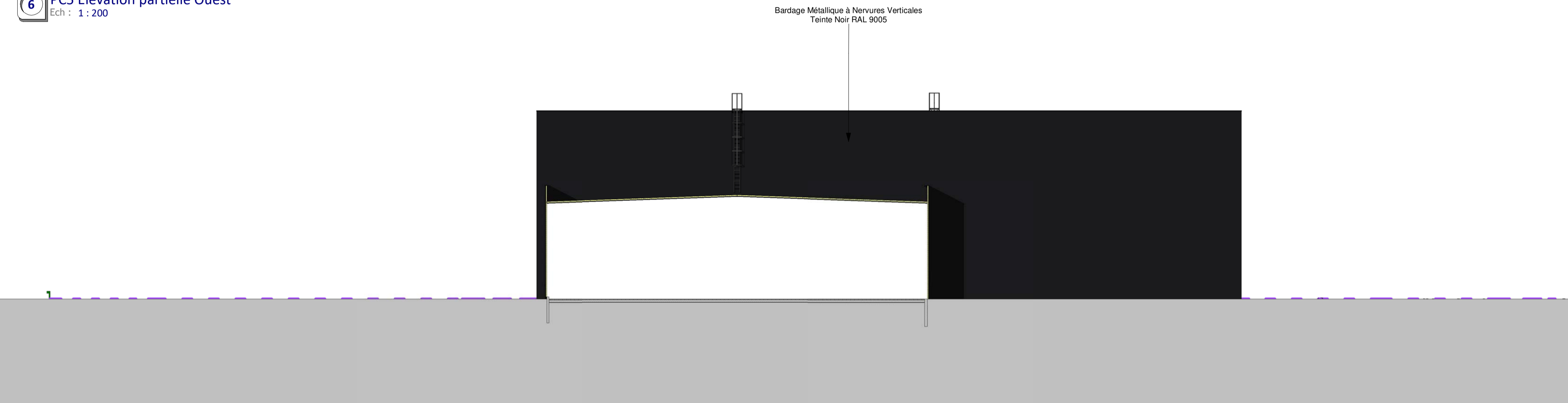

1 PCS Élévation Est
Ech : 1 : 200

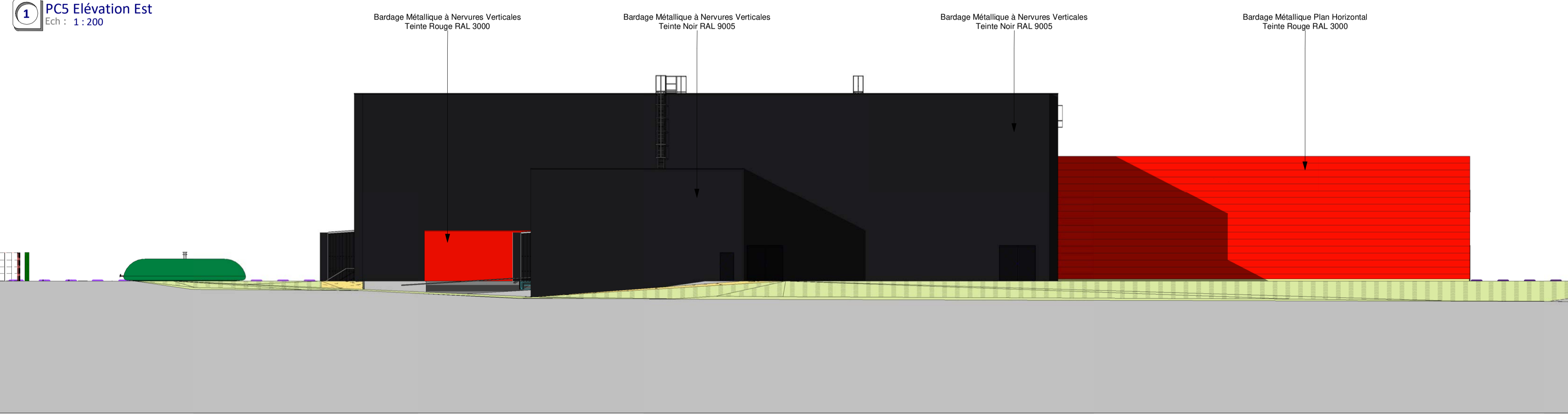

3 PCS Élévation Ouest
Ech : 1 : 200

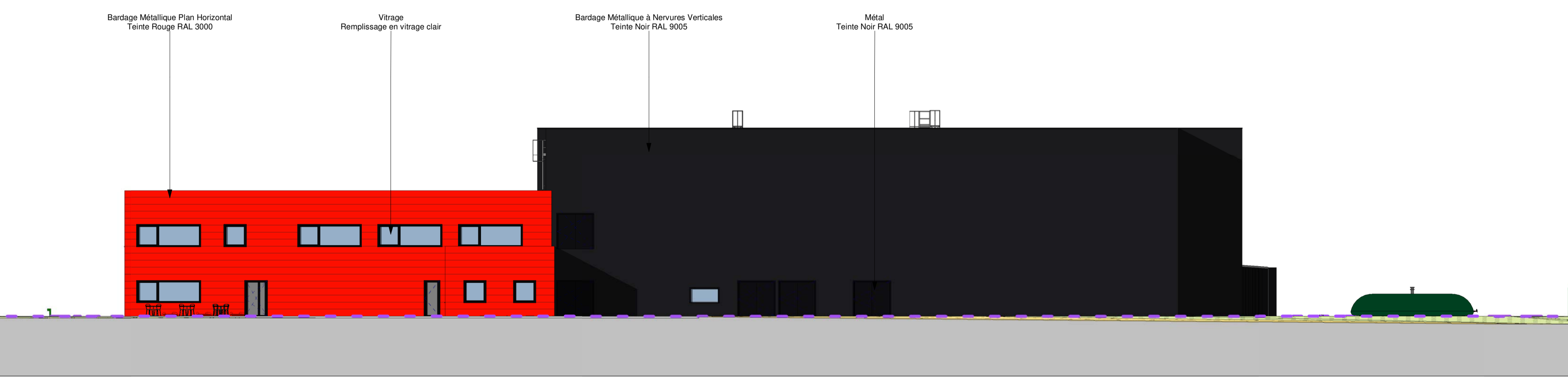

4 PCS Élévation Sud
Ech : 1 : 200

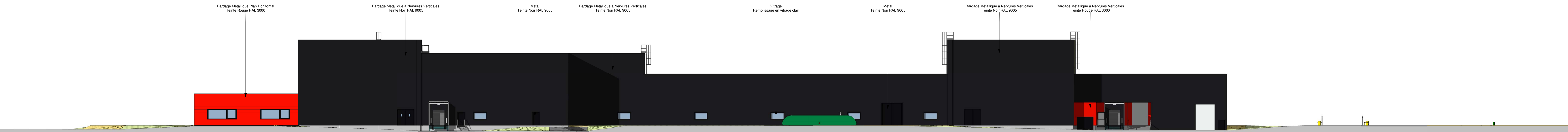

PROJET CHARLIE

Construction d'une Pâtisserie Industrielle

Kerichelard - ZA de Keranna - 56500 PLUMELIN

MAITRE D'OUVRAGE : SASU GM SERVICE	
ADRESSE : Kerichelard - ZA de Keranna CODE POSTAL : 56500 PLUMELIN TELEPHONE : FAX : MAIL :	
MAITRISE D'OEUVRE :	
AREA 15 Rue Alain FOURNIER 35 530 NOYAL SUR VILAINE T: 02 99 83 09 79 F: 02 23 45 06 76 contact@area-team.fr <small>SASU au capital de 10 000 € SIRET 512 105 965 0001494 N° 13</small>	AHKA 15 rue Alain Fournier 35 530 NOYAL SUR VILAINE 02 99 83 09 49 02 23 45 06 76 keraudren.h@sfr.fr <small>SASU au capital de 7 000 € SIRET 512 105 965 0001494 N° 1112</small>
N° Affaire : 20-063A	PROJET
PC	PC5
ELEVATIONS	Ech : 1/200
Date : 15/07/2021	
INDICE :	MODIFICATIONS :
Dessinateur : HERVE KERAUDREN	

Ces plans sont la propriété des sociétés AREA et AHKA et ne peuvent être reproduits sans leurs accords